

JARDIN INFANTIL COSECHA DE AMOR  
Creciendo Con Un Corazón Sabio  
NIT. 49.795.241-8



# PROTOCOLOS DE BIOSEGURIDAD



NOVIEMBRE 2020

*Creciendo con un Corazón Sabio.*

**Preschool Harvest Of Love**

VALLEDUPAR (CESAR) CRA 12 # 9A-06 BARRIO SAN JOAQUIN TELEFONOS: 5898232 -  
3165305728

**JARDIN INFANTIL COSECHA DE AMOR**  
**Creciendo Con Un Corazón Sabio**  
**NIT. 49.795.241-8**



**INTRODUCCION**

La Institución Jardín Infantil Cosecha De Amor se ha direccionado a contribuir con las condiciones adecuadas de bioseguridad y pedagógicas para que nuestros estudiantes retornen de manera gradual a sus clases presenciales en el marco de las medidas de prevención, protección y contención definidas por los gobiernos nacional y local dentro de la situación pandémica que enfrentamos. En esta nueva etapa de la educación básica preescolar seguimos mejorando y conservando lo que hasta el momento ha dado excelentes resultados y adoptando nuevos procesos que quedan plasmados en este documento, para tales fines.

Es importante resaltar en este proceso la participación de cada uno de los estamentos, que conforman la comunidad educativa, mediante el trabajo en equipo, padres de familia, la orientación adecuada de docentes y directivas del Jardín Infantil Cosecha De Amor.

Para lograrlo el Jardín infantil Cosecha De Amor tiene presente las normas legales de Bioseguridad vigentes dictadas para este tipo de instituciones por las autoridades competentes, y se seguirá un proceso serio que permita la detección temprana y el diagnóstico de los problemas más relevantes que se puedan presentar, para alcanzar entre todos la solución oportuna y adecuada a cada uno de ellos con las medidas de protocolos de Bioseguridad que promueven la prevención de contagios por covid19 de todos los trabajadores de la actividad educativa, estudiantes y familias.

Todo esto para brindar el retorno seguro de las actividades académicas y administrativas. Ya que el objetivo principal es proteger a la comunidad estudiantil Cosecha de Amor.

*Creciendo con un Corazón Sabio.*

**Preschool Harvest Of Love**

**JARDIN INFANTIL COSECHA DE AMOR**  
**Creciendo Con Un Corazón Sabio**  
**NIT. 49.795.241-8**



**RESPONSABILIDADES**

El Jardín Infantil Cosecha de Amor y todo el equipo que lo conforma, son responsables del cumplimiento del Protocolo de Bioseguridad, los docentes líderes de grupos verifican y comunican oportunamente cualquier novedad que pueda afectar este cumplimiento.

- Mejora continua de implementación y prevención del COVID-19.
- Dotación para la protección de los docentes y empleados de la institución para su uso en las actividades laborales.
- Promover acciones relacionadas con la prevención y transmisión del COVID-19.
- Ejercer el liderazgo oportuno en la cultura de autocuidado en la comunidad educativa.

**OBJETIVO**

Promover e implementar los Protocolos de Bioseguridad que ayuden a disminuir el riesgo de propagación y contagio del COVID-19 dentro y fuera de la institución. Esto proporciona el desarrollo integral de nuestros estudiantes y familias, docentes, área administrativa y servicio general en la etapa plan alternancia, para que estén en óptimo grado de madurez y preparados para iniciar una escolaridad formal poniendo en práctica los protocolos de Bioseguridad definidos por la institución de una forma exitosa.

*Creciendo con un Corazón Sabio.*  
**Preschool Harvest Of Love**

**JARDIN INFANTIL COSECHA DE AMOR**  
**Creciendo Con Un Corazón Sabio**  
**NIT. 49.795.241-8**



**DEFINICIONES**

Teniendo en cuenta las definiciones de mayor relevancia para el presente Manual de Protocolos, identificadas en la Resolución 0666 del 24 de abril del 2020 y demás normas expedidas al respecto, tenemos:

**BIOSEGURIDAD:** es un conjunto de normas, medidas y protocolos que son aplicados en múltiples procedimientos realizados en investigaciones científicas y trabajos docentes con el objetivo de contribuir a la prevención de riesgos o infecciones derivadas de la exposición a agentes potencialmente infecciosos o con cargas significativas de riesgo biológico, químico y físicos, como por ejemplo el manejo de residuos especiales, almacenamiento de reactivos y uso de barreras protectoras entre otros.

**AISLAMIENTO:** separación de una persona, población, o cosa, dejándolas solas e incomunicadas. El aislamiento se usa a veces para prevenir la diseminación de una enfermedad.

**ASEPSIA:** ausencia de microorganismos patógenos. Estado libre de gérmenes, conjunto de procedimientos que impiden la llegada de microorganismos a un medio.

**DESINFECCIÓN:** Es la eliminación de los gérmenes que infectan o que pueden provocar una infección en un cuerpo o un lugar.

*Creciendo con un Corazón Sabio.*  
**Preschool Harvest Of Love**

**JARDIN INFANTIL COSECHA DE AMOR**  
**Creciendo Con Un Corazón Sabio**  
**NIT. 49.795.241-8**



**ELEMENTOS DE PROTECCION PERSONAL EPP:** todo equipo, aparato o dispositivo especialmente proyectado y fabricado para preservar el cuerpo humano, en todo o en parte, de riesgos específicos de accidentes del trabajo o enfermedades profesionales.

**MASCARILLA QUIRÚRGICA:** la mascarilla quirúrgica está diseñada para evitar la diseminación de microorganismos normalmente presentes en la boca, nariz o garganta y evitar así la contaminación del paciente o de la herida.

**HIPOCLORITO:** El hipoclorito de sodio (NaOCl) es un compuesto oxidante de rápida acción utilizado a gran escala para la desinfección de superficies, desinfección de ropa hospitalaria y desechos, descontaminar salpicaduras de sangre, desinfección de equipos y mesas de trabajo resistentes a la oxidación, eliminación de olores y desinfección del agua.

**RESIDUOS PELIGROSOS:** es un desecho producido por el hombre o un material que resulta inservible después de haber realizado un trabajo o cumplido una misión. Por lo tanto, es necesario eliminar o reciclar los residuos para que adquieran una nueva posibilidad de uso.

**MATERIAL CONTAMINADO:** Los objetos que transportan microorganismos patógenos y por lo tanto pueden servir como la fuente de infección. Los microorganismos en materiales contaminados por minutos u horas. Entre los más comunes se incluyen: prendas de vestir, papel de seda, cepillos para el cabello y la cocina y utensilios para comer.

*Creciendo con un Corazón Sabio.*

**Preschool Harvest Of Love**

VALLEDUPAR (CESAR) CRA 12 # 9A-06 BARRIO SAN JOAQUIN TELEFONOS: 5898232 -  
3165305728

**JARDIN INFANTIL COSECHA DE AMOR**  
**Creciendo Con Un Corazón Sabio**  
**NIT. 49.795.241-8**



**GRUPO FAMILIAR PRIMARIO:** De acuerdo con lo establecido por el artículo 9, inciso a), de la ley 23660 de obras sociales, el **grupo familiar primario** está integrado por el cónyuge del afiliado titular; los hijos solteros hasta los veintiún años, no emancipados por habilitación de edad o ejercicio de actividad profesional, comercial o laboral.

**SARS:** El síndrome respiratorio agudo grave (SARS, por sus siglas en inglés) es una enfermedad respiratoria viral causada por un coronavirus llamado coronavirus asociado al SRAS (SARS-CoV).

**TRABAJADORES EN RIESGO DE CONTAGIO PARA COVID-19:** es el riesgo de los trabajadores de exposición ocupacional al SARS-CoV-2, el virus que causa COVID-19.

**CASO PROBABLE:** paciente que cumple con la definición de caso sospechoso en el cual el resultado de la PCR es indeterminado.

**CASO CONFIRMADO:** toda persona que cumpla la definición de caso sospechoso en que la prueba específica para COVID-19 resulto positiva.

**CASO DESCARTADO:** todo caso sospechoso o caso probable que luego de la investigación epidemiológica y laboratorio tiene resultados negativos a la presencia de virus COVID-19.

### **MEDIDAS A TENER EN CUENTA**

En virtud a la contingencia a nivel mundial por causa del covid-19 y entendiendo que lo más importante es el cuidado de la familias de Cosecha De Amor, hemos acatado las medidas establecidas por el gobierno nacional, por tal motivo queremos contribuir teniendo nuestro establecimiento en las condiciones más adecuadas para que nuestros estudiantes retornen de manera progresiva a sus clases presenciales

*Creciendo con un Corazón Sabio.*  
**Preschool Harvest Of Love**

**JARDIN INFANTIL COSECHA DE AMOR**  
**Creciendo Con Un Corazón Sabio**  
**NIT. 49.795.241-8**



y con las garantías de bioseguridad dando así a nuestra comunidad educativa continuidad académica en el año 2021 en el plan alternancia y virtual para aquellas familias que aún no estén preparadas para el retorno a clases presencial.

**PREVENCIÓN:** Debemos hacer todo lo necesario para evitar la transmisión del virus y evitar la propagación de la enfermedad con el lavado de manos, uso de tapabocas y guardar la distancia. Si se presentan síntomas como resfriado, tos, gripa o síntomas de fiebre, no deben asistir a la institución y reportar su condición, una vez este recuperado puede retornar a sus actividades académicas.



*Creciendo con un Corazón Sabio.*  
**Preschool Harvest Of Love**

VALLEDUPAR (CESAR) CRA 12 # 9A-06 BARRIO SAN JOAQUIN TELEFONOS: 5898232 - 3165305728

**JARDIN INFANTIL COSECHA DE AMOR**  
**Creciendo Con Un Corazón Sabio**  
**NIT. 49.795.241-8**



**CONTROL DE ASISTENCIA**

**Control de ingreso y salida:** del personal de la institución, estudiantes, docentes, directivos, servicios generales y visitantes. Se hará el monitoreo permanente de las condiciones de salud de las personas que ingresan a las instalaciones de la institución. Es importante la detección temprana de signos y síntomas de alerta que mitiguen la propagación del COVID-19.

- Toma de temperatura corporal, se cuenta con un personal dotado y capacitado para la toma de temperatura al ingreso a la institución.
- Tapete de desinfección, antes de ingresar a las instalaciones el personal docente, administrativos, estudiantes, familias y terceros deberán hacer el huso del tapete para la desinfección de las suelas de zapatos ubicado en las entradas para evitar ingresar el virus.
- No se permitirá el acceso al colegio de personal interno y externo, que no porten bien el tapabocas como medida de protección.
- No se permitirá aglomeraciones en el ingreso y la salida, se realizarán en diferentes horarios, y respetando la demarcación definida manteniendo la distancia de 2 metros entre cada persona.
- Se hará el registro de ingreso en el siguiente formato

**FORMATO DE REGISTRO DATOS DE INGRESO**

N°	FECHA	NOMBRES Y APELLIDOS	EDAD	CEDULA	TEMPERATURA	CONTACTO CON PERSONAS COVID - 19	ENFERMEDADES DE RIESGO	FIRMA

*Creciendo con un Corazón Sabio.*  
**Preschool Harvest Of Love**



**JARDIN INFANTIL COSECHA DE AMOR**  
**Creciendo Con Un Corazón Sabio**  
**NIT. 49.795.241-8**



**MEDIDAS DE DESINFECCIÓN:**

- Capacitar al personal en el uso y manipulación de los EPP.
- Promover la desinfección con alcohol glicerinado o el lavado de manos con agua y jabón mínimo cada dos horas o cuando estén sucias, antes y después de ir al baño, también antes y después de comer, después de estornudar o toser, lavarlas antes y después de usar tapabocas y antes de tocarse la cara. Secar las manos con servilletas desechables, es un hábito saludable para prevenir la manera más frecuente de contagios de virus de una persona a otra. Siguiendo las instrucciones como se muestran en la imagen.



*Creciendo con un Corazón Sabio.*

**Preschool Harvest Of Love**

VALLEDUPAR (CESAR) CRA 12 # 9A-06 BARRIO SAN JOAQUIN TELEFONOS: 5898232 - 3165305728

**JARDIN INFANTIL COSECHA DE AMOR**  
**Creciendo Con Un Corazón Sabio**  
**NIT. 49.795.241-8**



- Almacenar las sustancias de desinfección en áreas seguras, fuera al alcance de los estudiantes.
- Tener en cuenta la señalización que orienta las buenas prácticas de higiene respectivas.
- Se dispondrá de estaciones de higienización de manos (baños y dispensadores con pedal) con suficiente agua y jabón, servilletas desechables, gel glicerinado con alcohol mínima 70% garantizando el suministro permanente.
- Evitar tocar superficies de uso común como manijas, puertas entre otros.
- Limpiar y desinfectar el espacio y elementos de trabajo y pedir al compañero respetar el distanciamiento físico.
- limpieza de las áreas de circulación utilizadas por los estudiantes, personal que labora en la institución y visitantes.

**DISTANCIAMIENTO SOCIAL**

- Garantizar el distanciamiento físico con demarcación de los espacios entre las personas de 1 metro al interior de las aulas y de 2 metros en otras áreas como baños, pasillos, filas al ingreso y salida de la institución, es una medida dispuesta para minimizar la transmisión del COVID-19

*Creciendo con un Corazón Sabio.*  
**Preschool Harvest Of Love**

JARDIN INFANTIL COSECHA DE AMOR  
Creciendo Con Un Corazón Sabio  
NIT. 49.795.241-8



- Respetar la señalización: huellas informativas, inhabilitación de sillas o lavamanos, delimitación de espacios entre otras.



- **Saludo:** Evitar contacto físico, **NO** dar la mano, abrazos ni besos, hay otras formas de saludar.

*Creciendo con un Corazón Sabio.*  
**Preschool Harvest Of Love**

VALLEDUPAR (CESAR) CRA 12 # 9A-06 BARRIO SAN JOAQUIN TELEFONOS: 5898232 -  
3165305728

**JARDIN INFANTIL COSECHA DE AMOR**  
**Creciendo Con Un Corazón Sabio**  
**NIT. 49.795.241-8**



Rockero

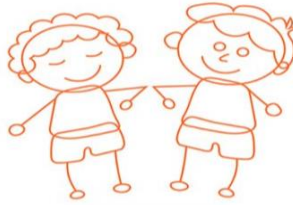

Codo con codo



Apache



Japonés



Militar



Tailandés

- En las aulas estarán los estudiantes según su capacidad y distancia indicada en los protocolos de Bioseguridad para lo cual están debidamente señalizadas.

### **MEDIDAS DE PROTECCIÓN**

Con el fin de afrontar la contingencia por el COVID-19, la institución ha determinado las siguientes acciones frente a la protección individual de todos los colaboradores:

- **Tapabocas:** Se entregaran 3 tapabocas por persona, en tela antilíquido doble capa.
- **Caretas protectoras:** para el personal que brinde atención directa al público y a los estudiantes.

*Creciendo con un Corazón Sabio.*

**Preschool Harvest Of Love**

**JARDIN INFANTIL COSECHA DE AMOR**  
**Creciendo Con Un Corazón Sabio**  
**NIT. 49.795.241-8**



- **Kit personal de limpieza para colaboradores:** gel glicerinado, alcohol y toallas de papel para la desinfección de puesto y artículo de trabajo.
- **Desecho de EPP:** se dispondrá de recipientes y bolsas para el desecho de tapabocas de un solo uso en un espacio que cuente con facilidad de lavados de manos.

**ACTIVIDADES DENTRO DE LA INSTITUCIÓN**

- Tener elementos de trabajo propios para el desarrollo de las actividades académicas el personal docente, administrativos, estudiantes, familias y terceros. Evitar compartirse estos.
- Se limitará en lo posible el uso del aire acondicionado.
- Las reuniones se realizarán de manera virtual, solo si es necesario la asistencia presencial se realizará con una cita previa y con un aforo máximo de ocho personas.
- Horarios y medidas para la alimentación al momento de tomar su merienda y retirarse el tapabocas se debe mantener una distancia de por lo menos dos metros entre las personas.
- El personal que utiliza uniforme de dotación, deben llevarlo en una bolsa plástica sellada y colocarse el uniforme dentro de la institución y al terminar deben cambiarse la ropa y colocar la ropa sucia en una bolsa sellada. Esta debe ser lavada diariamente.
- Protección personal del uso del tapabocas: se deberá portar el respectivo tapaboca si no lo trae, esto será motivo para no permitir el ingreso a las

*Creciendo con un Corazón Sabio.*

**Preschool Harvest Of Love**

**JARDIN INFANTIL COSECHA DE AMOR**  
**Creciendo Con Un Corazón Sabio**  
**NIT. 49.795.241-8**



instalaciones. Los tapabocas no se deben dejar encima de cualquier superficie (mesas, repisas, escritorios etc.) por el riesgo de contaminarse. El tapabocas se puede utilizar durante el día de forma continua, siempre y cuando no se encuentre sucio, roto o húmedo.



- **Hidratación:** El agua es de vital importancia para el ser humano, se recomienda tomar suficiente agua diariamente con el fin de ayudar al organismo a tener la salud en buenas condiciones e hidratado.



**AULAS Y ESPACIOS VENTILADOS**

Las aulas y espacios están condicionadas y señalizadas según la capacidad y con su respectiva ventilación, garantizando el flujo constante del aire con las puertas y

*Creciendo con un Corazón Sabio.*  
**Preschool Harvest Of Love**

VALLEDUPAR (CESAR) CRA 12 # 9A-06 BARRIO SAN JOAQUIN TELEFONOS: 5898232 -  
3165305728

**JARDIN INFANTIL COSECHA DE AMOR**  
**Creciendo Con Un Corazón Sabio**  
**NIT. 49.795.241-8**



ventanas abiertas. A continuación, nuestras aulas dispuestas según este protocolo de Bioseguridad y plan de alternancia educativa en el año lectivo 2021.



**MEDIDAS PARA PREVENCIÓN Y MANEJO DE CASOS DE CONTAGIO**

Con el propósito de contribuir con la identificación de casos de COVID-19, ante la presencia de un cuadro gripal en un niño, joven o adulto con síntomas como: fiebre, tos, dolor de garganta, debe notificarlo. Se realizará el acompañamiento y verificación del listado de las personas que tuvieron contacto directo y así tomar las medidas de aislamiento preventivo y cierre temporal del aula de clase o espacios, para hacer la respectiva desinfección y así estar listo al momento del retorno. Con la participación de todos, enfrentaremos esta fase y evitaremos la propagación del virus. Nuestro propósito es que los estudiantes permanezcan en las aulas para garantizar su aprendizaje.

*Creciendo con un Corazón Sabio.*  
**Preschool Harvest Of Love**

**VALLEDUPAR (CESAR) CRA 12 # 9A-06 BARRIO SAN JOAQUIN TELEFONOS: 5898232 - 3165305728**

**JARDIN INFANTIL COSECHA DE AMOR**  
**Creciendo Con Un Corazón Sabio**  
**NIT. 49.795.241-8**



- La institución educativa debe informar las recomendaciones y uso correcto de los EPP.
- Lavar y desinfectar en forma regular pisos, paredes, puertas y ventanas, e incrementar estas actividades en las superficies de los armarios, barandas, pasamanos, interruptores de luz, puertas, gavetas, topes de puertas, mesas, pupitres, escritorios, elementos con los cuales las personas de la familia tienen contacto constante y directo.
- Se debe instalar recipientes adecuados para el destino final de los elementos de protección personal utilizados.
- Los niños mayores de 3 años deben usar tapabocas si presentan algún síntoma de enfermedad respiratoria, el protocolo indica que si la información es confirmada se debe notificar a la dirección territorial de salud, es decir, la secretaria de salud correspondiente. Y mientras se atiende el caso, la persona debe mantenerse en su casa, o dependiendo la situación, hospitalizada en el centro de salud indicado por la EPS. El cuidado en este caso es lo más recomendable.
- Solicitar al paciente o sus acudientes que, en caso de realizarse la prueba de COVID-19, informe de inmediato el resultado a la institución. Si el estudiante está asintomático puede recibir clases de manera virtual, asistido y monitoreado por sus padres durante el aislamiento.
- Revisar que se mantengan los esquemas de vacunación completos, de acuerdo con la edad.
- A los docentes se les recomienda estar atentos ante la aparición de signos de alarma de acuerdo con la edad escolar, como la dificultad respiratoria,

*Creciendo con un Corazón Sabio.*

**Preschool Harvest Of Love**



**JARDIN INFANTIL COSECHA DE AMOR**  
**Creciendo Con Un Corazón Sabio**  
**NIT. 49.795.241-8**



somnolencia o decaimiento excesivo, la inapetencia, el vómito o la fiebre mayor de 37,5, entre otros.

- Los casos sospechosos pueden regresar al colegio cuando pasen 14 días o tengan una prueba de PCR negativa para COVID-19.
- Los contactos estrechos no deben asistir al colegio hasta obtener el resultado de la prueba de PCR negativa propia y que pasen 14 días de aislamiento. La información de la situación se mantendrá en confidencialidad.
- Se debe identificar la población de alto riesgo como son: personas mayores de 60 años, personas con enfermedades preexistentes de alto riesgo para el COVID 19 (diabetes, enfermedad cardiovascular hipertensión arterial HTA, accidente cerebrovascular ACV), VIH, cáncer, uso de corticoides o inmunosupresores, enfermedad pulmonar obstructiva crónica EPOC, obesidad, desnutrición, fumadores o personal de servicios de salud.

### **MEDIDAS DE COMUNICACIÓN**

Para difundir los protocolos de salud, bioseguridad a toda la familia, estudiantes, equipo de docentes, administrativo y de apoyo, proveedores entre otros.

- Se promoverá campañas de prevención y autocuidado, enfatizando en las recomendaciones de lavado de manos, distanciamiento físico, uso de elementos de protección, detención y reporte de síntomas entre otros. A través de carteleros, nuestra página web y nuestras redes sociales.
- Se mantendrán las líneas de contacto e información actualizadas en caso de una emergencia a través de nuestra página web y nuestras redes sociales.

*Creciendo con un Corazón Sabio.*  
**Preschool Harvest Of Love**

**JARDIN INFANTIL COSECHA DE AMOR**  
**Creciendo Con Un Corazón Sabio**  
**NIT. 49.795.241-8**



- Se realizarán charlas informativas periódicas a los trabajadores y al personal que preste servicios en la institución sobre la implementación de medidas de prevención.
- Comunicar y capacitar a los miembros del colegio en los protocolos que se aplicarán cuando se presenten casos sospechosos o confirmados de la enfermedad dentro de las instalaciones.
- Divulgar a la población trabajadora el protocolo de bioseguridad, así como la atención de casos en articulación con la EPS y asistencia técnica de la ARL

**CONTROL DE LA SALUD DE LOS MIEMBROS QUE CONFORMAN LA  
COMUNIDAD EDUCATIVA EN GENERAL**

La vigilancia de la salud individual como colectiva, debe ser realizada a través de personal sanitario capacitado para ello. En los nuevos cambios se debe implementar en la institución controles ya existentes y adaptarlos a las necesidades frente al COVID-19. Para lo cual se van a tomar las siguientes medidas.

- Para el ingreso a la institución es indispensable el uso de tapabocas y pasar por los controles de Bioseguridad dispuestos para la prevención del COVID-19, para verificar las condiciones de salud.
- El ingreso a la institución debe ser puntual y con los grupos que correspondan para el desarrollo de las actividades académicas y laborales, para evitar aglomeraciones garantizando siempre el distanciamiento físico.
- Realizar seguimiento de sintomatología relacionada con COVID-19.
- Utilizar los espacios definidos para cada actividad.
- Los alimentos que se ingieran en la institución deben ser traídos desde casa con la debida desinfección.

*Creciendo con un Corazón Sabio.*  
**Preschool Harvest Of Love**

**JARDIN INFANTIL COSECHA DE AMOR**  
**Creciendo Con Un Corazón Sabio**  
**NIT. 49.795.241-8**



**MEDIDAS DE PREVENCION AL SALIR DE CASA**

- Procura no tocar superficies y cuando lo hagas lavate bien las manos con agua y jabón.
- Evita tocar ojos, boca o nariz.
- Utilizar mascarilla cuando no sea posible mantener la distancia de seguridad o en el transporte público.
- Limpiar continuamente el vehiculo familiar, si toma un carro particular limpie las manillas de las puertas con alcohol o pañitos desinfectantes.
- No salude de mano, abrazo, ni beso.
- Estar atento a las recomendaciones dadas por la autoridad local.
- Visite solamente aquellos lugares estrictamente necesarios para evitar aglomeraciones.
- Asigne a uno o dos miembros de la familia para realizar las compras del hogar.
- Restringa las visitas.

**MEDIDAS DE PREVENCION AL LLEGAR A CASA**

- Cuando llegue a la casa desinfectar los zapatos con su suela con agua y jabón.
- Antes de tener contacto con los miembros de la familia, cambiar la ropa y evite saludarlos con beso, abrazo o darles la mano.
- No sacudas la ropa y cuando la laves, hazlo con agua caliente si es posible.
- Desinfecte todos los elementos o alimentos que ingresen al hogar.
- Limpia tu celular con un paño húmedo preferiblemente con alcohol y luego dejarlo en un lugar ventilado.

*Creciendo con un Corazón Sabio.*

**Preschool Harvest Of Love**

**JARDIN INFANTIL COSECHA DE AMOR**  
**Creciendo Con Un Corazón Sabio**  
**NIT. 49.795.241-8**



- No toques nada de la casa, ni te sientes en sillas o camas.
- Pasa al baño a ducharte.

**MEDIDAS DE PREVENCION EN EL HOGAR**

1. Promueve una buena relación familiar y el buen uso de los números de emergencia.
2. Evita acceder a noticias falsas e inapropiadas para no afectar la relación familiar.
3. Dedicar tiempo para promover en el hogar las medidas de higiene establecidas por las autoridades nacionales y locales.
4. Ventila tu casa para que circule el aire y evitar la propagación del virus y bacterias.
5. Mantener rutinas de limpieza en el hogar.

*Creciendo con un Corazón Sabio.*

**Preschool Harvest Of Love**

VALLEDUPAR (CESAR) CRA 12 # 9A-06 BARRIO SAN JOAQUIN TELEFONOS: 5898232 -  
3165305728

JARDIN INFANTIL COSECHA DE AMOR  
Creciendo Con Un Corazón Sabio  
NIT. 49.795.241-8



## PLAN ALTERNANCIA EDUCATIVO



*Creciendo con un Corazón Sabio.*

**Preschool Harvest Of Love**

VALLEDUPAR (CESAR) CRA 12 # 9A-06 BARRIO SAN JOAQUIN TELEFONOS: 5898232 -  
3165305728

**JARDIN INFANTIL COSECHA DE AMOR**  
**Creciendo Con Un Corazón Sabio**  
**NIT. 49.795.241-8**



**PLAN ALTERNANCIA EDUCATIVO**

El Jardín Infantil Cosecha de Amor adopta el Plan de Alternancia progresiva y seguro a la presencialidad definida para el sector educativo con toda la implementación de los protocolos de Bioseguridad contemplados en las Resoluciones 1721 del 24 de septiembre de 2020, 666 de 24 de abril 2020 y con la aprobación de la Secretaria de Salud, Secretaria de Educación, Padres de Familia e institución para los grados de Prejardín, Jardín y Transición, siguiendo todos los lineamientos indicados con el fin de reactivar el sector educativo de manera gradual frente a la protección y el bienestar de toda la comunidad estudiantil.

Con el plan de alternancia se permite reencontrarnos poco a poco utilizando todas las herramientas pedagógicas en el aula y las tecnológicas en la virtualidad para interactuar después de un tiempo de aislamiento por la emergencia sanitaria.

El calendario académico iniciara según lo establezcan las autoridades gubernamentales respectivas o con las modificaciones que ellos mismos hagan a la normatividad vigente expedidas en virtud de la pandemia por el COVID-19 a nivel nacional, departamental y municipal.

La implementación del Plan alternancia Educativo indicado en la directriz 016 de 9 octubre de 2020 emitida por el Ministerio de Educación Nacional, se implementa en nuestra comunidad estudiantil, familias, servicio generales, docentes y administrativos con las medidas estrictas de autocuidado donde podamos retornar de manera segura y progresiva a clases presencial con alternancia y educación en casa para aquellas familias que aún no estén preparadas para el retorno a la presencialidad con alternancia.

*Creciendo con un Corazón Sabio.*

**Preschool Harvest Of Love**

**JARDIN INFANTIL COSECHA DE AMOR**  
**Creciendo Con Un Corazón Sabio**  
**NIT. 49.795.241-8**



**CONSIDERACIONES GENERALES**

- Este plan se desarrolla en tres etapas: Planeación, Implementación y Extensión.
- El tiempo de cada etapa depende de la aceptación de la comunidad académica del protocolo, y la contención y evolución de la pandemia en el país y en la ciudad.
- Estas etapas podrán interrumpirse cuando el gobierno nacional o local así lo indiquen. Además, si institucionalmente se identifican inconvenientes en el desarrollo de alguna de estas se ampliará su duración o se volverá a la etapa anterior.

**1ERA ETAPA. PLANEACIÓN**

En esta etapa todo el equipo docentes, administrativos, estudiantes y padres de familias de la institución comprometidos en la implementación de los protocolos de bioseguridad y su cumplimiento planean este modelo de alternancia.

- Seguimiento e implementación de las medidas o recomendaciones que establezcan las autoridades competentes.
- Seguimiento y cumplimiento a las acciones que permitan identificar la implementación de los protocolos y la prestación del servicio académico.
- Garantizar la calidad educativa que siempre ha caracterizado a nuestra institución, adaptándonos a nuevos procesos de manera presencial con alternancia y en la modalidad virtual para aquellas familias que aún no estén listas para regresar a las aulas.

*Creciendo con un Corazón Sabio.*  
**Preschool Harvest Of Love**

**JARDIN INFANTIL COSECHA DE AMOR**  
**Creciendo Con Un Corazón Sabio**  
**NIT. 49.795.241-8**



- El retorno a clases presencial con alternancia sera gradual y progresiva según la capacidad de las aulas de la institución.
- Comunicar a la ARL el protocolo de bioseguridad para lograr su aprobación.
- Capacitar a todo el personal en este nuevo proceso de plan alternancia académica y protocolo.
- Mantener una comunicación fluida con la comunidad educativa.
- Censar a la población para identificar sus condiciones de salud.
- Planeación de grupos de estudiantes máximo de 8 niños y 2 adulto, sin mezclarse con otras personas o grupos.
- Señalar y planear las rutas de ingreso y salida para evitar aglomeraciones.
- Adecuar los respectivos espacios (aula y grado), los estudiantes solo podrán interactuar con sus compañeros de aula, con la estricta distancia evitando el contacto directo. Todas las actividades se realizarán en su espacio y con su material personal.
- Planear las actividades de los profesores buscando en todo momento disminuir la interacción de un profesor con diferentes grupos de estudiantes. Si un profesor debe dictar clase a diferentes grupos, este debe mantener siempre la distancia con los estudiantes y usar permanente EPP.
- Socializar los procesos en el plan de alternancia con la comunidad estudiantil.

**2DA ETAPA IMPLEMENTACIÓN Y HERRAMIENTAS A UTILIZAR**

En esta etapa se desarrolla la adaptación e implementación de los procesos misionales del colegio, mediante las clases presenciales con alternancia y virtual, priorizando los protocolos de bioseguridad para la conservación de la salud y la vida de nuestra comunidad educativa y será de la siguiente manera.

*Creciendo con un Corazón Sabio.*  
**Preschool Harvest Of Love**



**JARDIN INFANTIL COSECHA DE AMOR**  
**Creciendo Con Un Corazón Sabio**  
**NIT. 49.795.241-8**



- Implementación de los protocolos de bioseguridad anexos a este plan.
- En nuestros salones de clases se utilizarán los programas educativos didácticos, recursos y materiales con el fin de desarrollar las enseñanzas con habilidades cognitivas efectivas y de gran provecho, ya que el grupo de estudiantes será reducido a 5 o 8 estudiantes por aula según nos sea permitido.
- Los estudiantes del mismo grado que se quedan en casa mientras los otros estudiantes estén en clases presenciales se les garantizará el proceso académico desarrollando actividades asincrónicas que serán revisadas y calificadas cuando estén en el aula.
- Las actividades asincrónicas serán desarrolladas con ayuda de tutoriales grabados por nuestras docentes y subidos a nuestro canal en YouTube (**JARDIN COSECHA DE AMOR**) de Escritura, Matemática, inglés, ética, música, deporte, especialista de la salud Fisioterapeuta y Psicólogo.
- Los estudiantes que decidan no retornar a las aulas se les garantizará el proceso educativo. Clases por zoom, videollamadas, tutoriales grabados por nuestras docentes y subidos a nuestro canal en YouTube (**JARDIN COSECHA DE AMOR**) de Escritura, Matemática, inglés, ética, música, deporte, especialista de la salud Fisioterapeuta y Psicólogo en los grados de preescolar que ofrece nuestra institución.
- Desarrollamos las actividades semanales con su respectivas fechas diarias y talleres didácticos, estos son enviados por el medio de grupo wasap todos los viernes para que el día lunes tengan todas las actividades a desarrollar en la semana.

*Creciendo con un Corazón Sabio.*

**Preschool Harvest Of Love**

**JARDIN INFANTIL COSECHA DE AMOR**  
**Creciendo Con Un Corazón Sabio**  
**NIT. 49.795.241-8**



- Las clases son guiadas por la o el docente a sus estudiantes de forma grupal en la plataforma Zoom Tres veces a la semana de 7:30am a 11:30am con dos bloques de descanso de 20 minutos, la plataforma Zoom es un servicio de videoconferencia basado en la nube que se puede usar para reunirse virtualmente con otras personas, ya sea por video o solo audio o ambos, todo mientras se realiza chats en vivo.
- En el tiempo asincrónico se realizan video llamadas dos veces a la semana para enseñar, reforzar y evaluar al estudiante de manera individual y se complementa con actividades que nos ayudan al desarrollo del pensum académico de acuerdo a cada grado.
- Los estudiantes no podrán llevar elementos diferentes a sus útiles escolares a utilizar.
- A los padres de familia solo se les permitirá el ingreso si es necesario.

**SISTEMA DE EVALUACIÓN**

- El docente debe evaluar de forma objetiva el aprendizaje en el aula presencial y virtual a nuestros estudiantes de etapa Preescolar. En este nuevo proceso es muy importante que la institución y las familias estén asociadas para lograr la formación académica en el estudiante. A continuación, aspectos a evaluar en nuestros estudiantes.
- Logros en el desarrollo de talleres de comprensión, guías de actividades, capacidades de aprender, participación, familiaridad con los contenidos de cada área, habilidades socioemocionales y de convivencia.
- Evidencias de las actividades sincrónicas y asincrónicas asignadas por el docente son enviadas a través de fotos, videos, por correos electrónicos o WhatsApp.

*Creciendo con un Corazón Sabio.*

**Preschool Harvest Of Love**

**JARDIN INFANTIL COSECHA DE AMOR**  
**Creciendo Con Un Corazón Sabio**  
**NIT. 49.795.241-8**



**HORARIO DE CLASES PLAN ALTERNANCIA EDUCATIVO**

**HORARIO DE LLEGADA 7:30 A.M Y SALIDA 12:00 M**

HORAS	LUNES ALTERNANCIA PRESENCIAL	MARTES VIRTUAL (tutoriales y actividades en tiempo asincrónicos)	MIERCOLES ALTERNANCIA PRESENCIAL	JUEVES VIRTUAL (tutoriales y actividades en tiempo asincrónicos)	VIERNES ALTERNANCIA PRESENCIAL
7:40 - 8:20	ESPAÑOL	MATEMATICAS	INGLES	LECTURA	SOCIALES Y NATURALES
8:30 - 9:10	ESPAÑOL	MATEMATICA	INGLES	ARTE (plataforma zoom)	MATEMATICAS
9:10 - 10:00	<b>DESCANSO</b>	<b>DESCANSO</b>	<b>DESCANSO</b>	<b>DESCANSO</b>	<b>DESCANSO</b>
10:00 - 10:40	INGLES	DEPORTE (plataforma zoom)	ESPAÑOL	TRAZO	MATEMATICAS
10:40 - 11:20	INGLES	MUSICA (plataforma zoom)	ESPAÑOL	TRAZO	ETICA
11:30 - 12:00	SALIDA	SALIDA	SALIDA	SALIDA	SALIDA

**HORARIO DE CLASES VIRTUAL TOTAL**

HORAS	LUNES VIRTUAL (Plataforma Zoom)	MARTES VIRTUAL (Plataforma Zoom)	MIERCOLES VIRTUAL (tutoriales, video llamadas y tiempos asincrónicos)	JUEVES VIRTUAL (plataforma Zoom)	VIERNES VIRTUAL (tutoriales, video llamadas y tiempos asincrónicos)
7:40 - 8:20	ESPAÑOL	MATEMATICAS	INGLES	ESPAÑOL	SOCIALES Y NATURALES
8:30 - 9:10	ESPAÑOL	MATEMATICAS	INGLES	ESPAÑOL	TRAZO
9:10 - 10:00	<b>DESCANSO</b>	<b>DESCANSO</b>	<b>DESCANSO</b>	<b>DESCANSO</b>	<b>DESCANSO</b>
10:00 - 10:40	INGLES	LECTURA	DEPORTE (plataforma zoom)	MATEMATICA	TRAZO
10:40 - 11:20	INGLES	ARTE	MUSICA (plataforma zoom)	MATEMATICA	ETICA
11:30 - 12:00	SALIDA	SALIDA	SALIDA	SALIDA	SALIDA

*Creciendo con un Corazón Sabio.*

**Preschool Harvest Of Love**

VALLEDUPAR (CESAR) CRA 12 # 9A-06 BARRIO SAN JOAQUIN TELEFONOS: 5898232 -  
3165305728

**JARDIN INFANTIL COSECHA DE AMOR**  
**Creciendo Con Un Corazón Sabio**  
**NIT. 49.795.241-8**



**3RA ETAPA. EXTENSIÓN**

Una vez adoptada la cultura de bioseguridad y atendiendo las medidas que establezca el gobierno nacional y local ante la evolución de la pandemia COVID 19, se dará apertura a más espacios para actividades académicas y reuniones de grupos más grandes de manera presencial y de forma gradual.

- Apertura de espacios de recreación y de uso común, manteniendo el distanciamiento y las medidas de bioseguridad.
- Se seguirán desarrollando las actividades académicas a través de los grupos definidos.
- Permitir actividades recreativas y deportivas guardando el distanciamiento y utilizando implementos deportivos.
- Aumento progresivo de la interacción de diferentes grupos de la comunidad educativa.
- Apertura de las instalaciones para reuniones y eventos de mayor aforo según el distanciamiento permitido.
- Ingreso y salida de visitantes con el cumplimiento de las medidas de bioseguridad.
- Se mantendrán las reuniones virtuales que no necesiten asistencia presencial.
- Continuar la cultura de bioseguridad.

*Creciendo con un Corazón Sabio.*

**Preschool Harvest Of Love**

**JARDIN INFANTIL COSECHA DE AMOR**  
**Creciendo Con Un Corazón Sabio**  
**NIT. 49.795.241-8**



**CRONOGRAMA DE ASEO**

<b>N°</b>	<b>QUE</b>	<b>CON</b>	<b>COMO</b>	<b>QUIEN</b>
1	*Pisos *Gramas *Ventanas *Rejas *Ventiladores	*Agua *Producto Desinfectantes - - cloro. *Paños solo para este uso *Escoba *Rastrillo *Trapero *Guantes	*Limpiar y desinfectar después de cada labor o jornada. * lavar cuando se requiera *Eliminar basura *Cepillar *Sacar basura *Colocar una nueva bolsa	*Laydis Miranda
2	*Mesas *Sillas *estantes *computadores *Mesones *Tableros	*Agua *Producto Desinfectantes - - cloro. *Paños solo para este uso *Guantes	*Limpiar y desinfectar después de cada labor o jornada. *Lavar cuando sea requerido (sillas, estantes, mesas y mesones) *Secar	*Laydis Miranda
3	*Baños *Lavamanos *Cafetería *Elementos o útiles de aseo	*Agua *Producto Desinfectantes - - cloro. *Paños solo para este uso *Guantes	*Limpiar y desinfectar después de cada labor o jornada. *Llenar o poner jabón líquido y papel higiénico. *Poner servilletas desechables *Gel glicerinado	*Laydis Miranda

*Creciendo con un Corazón Sabio.*

**Preschool Harvest Of Love**